

Przedsiębiorstwo Gospodarki Komunalnej
Spółka z o.o.
19-400 Olecko, ul. Plac Wolności 2
tel. centr. 87 520 22 68, fax 87 520 26 73
NIP 847-000-03-78 REGON 790502648
KRS 0000190982

**Komisja
Planowania, Budżetu i Gospodarki
Rady Miejskiej w Olecku**

Informacja na temat Przedsiębiorstwa Gospodarki Komunalnej sp. z o.o. w Olecku

Siedziba przedsiębiorstwa /biuro/ mieści się przy Placu Wolności 2 , gdzie dzierżawimy od Gminy Olecko pięć pomieszczeń biurowych. Baza przedsiębiorstwa znajduje się przy ul. Kościuszki 56 na byłym zrekultywowanym składowisku odpadów gdzie dzierżawimy teren wraz z infrastrukturą od Gminy Olecko. Ponadto dzierżawimy od Gminy Olecko pomieszczenia w budynku przy ul. Składowej 7 z przeznaczeniem na pomieszczenia socjalne oraz archiwum . Przedsiębiorstwo zatrudniało w 2017r. 32 osoby na umowy o pracę w tym pięć osób w biurze oraz dwóch majstrów / średnia wieku w przedsiębiorstwie 54 lata / . Prowadziliśmy prace społecznie-użyteczne zlecone przez MOPS . Wykonywało je 18 osób w zakresie 40 godzin miesięcznie każda w okresie od m-ca maja do listopada włącznie. Prowadziliśmy odpracowywanie wyroków ograniczenia wolności poprzez prace społecznie-użyteczne zlecone przez Sąd Rejonowy w Olecku . W 2017 roku skazani odpracowali 1130 godziny / 2016-596godz./ . Prowadzenie prac społecznie-użytecznych oraz odpracowywanie wyroków ograniczenia wolności nie sprzyja poprawie wizerunku firmy , gdyż egzekwowanie dyscypliny pracy jest bardzo utrudnione.

Wykonujemy następujące prace wynikające z umów zawartych z Gminą Olecko , Powiatowym Zarządem Dróg w Olecku , Regionalnym Ośrodkiem Kultury „ Mazury Garbate „ oraz innymi kontrahentami tj. :

1. Sprzątanie jezdni dróg powiatowych , gminnych.
2. Sprzątanie chodników , utrzymanie zieleni w pasach drogowych , opróżnianie śmietniczek ulicznych , mycie wiat przystankowych .
3. Sprzątanie i pielęgnacja zieleni na posesjach bloków wielorodzinnych .
4. Utrzymanie i pielęgnacja zieleni w zakresie zleconym przez Gminę Olecko.
5. Sprzątanie „ Wiewiórczej Ścieżki „.
6. Koszenie nieurządzonych gminnych terenów zielonych .
7. Likwidacja „ dzikich wysypisk „ i sprzątanie miejsc wskazanych oraz naprawy wynikające z dewastacji , zdarzeń losowych itp. zlecone przez Gminę Olecko.
8. Administrowanie Cmentarzami Komunalnymi przy ul. Gołdapskiej i Leśnej .
9. Administrowanie Targowicy Miejskiej .
10. Obsługa w zakresie sprzątania w trakcie trwania imprez odbywających się w mieście .
11. Usługi budowlane , wodne - kanalizacyjne .

Posiadane kontrakty pozwalają na zbilansowanie się nakładów i przychodów . Przedsiębiorstwo generalnie pozyskuje środki finansowe uczestnicząc w przetargach na w/w prace , co w znacznym stopniu ogranicza naszą konkurencyjność , gdyż firma jest na pełnym rozrachunku finansowym oraz zatrudnia pracowników na umowy o pracę .

W dalszym ciągu występują problemy związane z zatrudnieniem pracowników fizycznych. W ostatnim okresie zatrudniliśmy dwóch pracowników fizycznych, a jeden przeszedł na emeryturę. W związku ze wzrostem najniższej płacy w grudniu 2017r. przeprowadzona została regulacja płac w wyniku której płace wzrosną w 2018r. ok. 10 %.

W grudniu 2017 roku oraz wcześniej uczestniczyliśmy w przetargach oraz zapytaniach o cenę na następujące zadania i podpisaliśmy umowy na ich wykonywanie:

1. Administrowanie cmentarzami komunalnymi w Olecku.
2. Utrzymanie czystości jezdni i chodników oraz utrzymanie drogowych pasów zieleni i posesji komunalnych na terenie miasta Olecko – umowa na 3,5 roku od 01.01.2018r. z Gminą Olecko kwota 4.500.000,00zł
3. Administrowanie targowicą miejską .
4. Sprzątanie „ Wiewiórczej Ścieżki”/umowa 1 rok/.

Na administrowanie cmentarzami i targowicą umowy zostały podpisane na pół roku ze względu na proces łączenia spółek PGK i TBS.

W 2017 roku przedsiębiorstwo zużyło 4422 litrów benzyny oraz 23998 litrów oleju napędowego za kwotę 106.738,93zł.

W 2016r. przedsiębiorstwo poniosło stratę 15.879,32zł, a na 2017r. planowany był zysk w wysokości 12.703,00zł. W 2017r. wypracowano zysk w kwocie 12.823,68zł.

Średnia płaca w przedsiębiorstwie w 2017r. wyniosła 3243,00zł brutto.

Wnioski:

Czynione są kroki przez Właściciela / Gminę / w kierunku powierzenia zadań własnych gminy spółce, co uważam za ruch we właściwym kierunku. W kwestii połączenia PGK i TBS należy przeprowadzić analizę prawną i ekonomiczną, co pozwoli na podjęcie właściwej decyzji.

W załączeniu:

1. Struktura organizacyjna przedsiębiorstwa.
2. Wykaz sprzętu.
3. Rachunek zysków i strat.
4. Sprawozdanie F-01
5. Potrzeby sprzętowe.

PREZES ZARZĄDU

Andrzej Fałęcki

Z poważaniem

RACHUNEK ZYSKÓW I STRAT

sporządzony za okres 01.01.2017 r do 31.12.2017 r

(wariant porównawczy)

jednostka obliczeniowa: ... zł ...

Wiersz	Wyszczególnienie	Dane za rok	
		2016	2017
A	Przychody netto ze sprzedaży i zrównane z nimi, w tym:	1 950 983,67	2 125 299,89
	– od jednostek powiązanych		
I	Przychody netto ze sprzedaży produktów	1 976 593,45	2 187 495,07
II	Zmiana stanu produktów (zwiększenie – wartość dodatnia, zmniejszenie – wartość ujemna)	-25 609,78	-62 195,18
III	Koszt wytworzenia produktów na własne potrzeby jednostki		
IV	Przychody netto ze sprzedaży towarów i materiałów		
B	Koszty działalności operacyjnej	2 121 512,42	2 213 127,77
I	Amortyzacja	42 626,14	42 718,21
II	Zużycie materiałów i energii	218 603,74	379 697,19
III	Usługi obce	173 684,20	104 308,04
IV	Podatki i opłaty, w tym:	94 444,20	39 554,91
	– podatek akcyzowy		
V	Wynagrodzenia	1 301 897,42	1 347 243,57
VI	Ubezpieczenia społeczne i inne świadczenia, w tym:	266 790,57	285 915,07
	– emerytalne	225 429,13	239 466,03
VII	Pozostałe koszty rodzajowe	23 466,15	13 690,78
VIII	Wartość sprzedanych towarów i materiałów		
C	Zysk (strata) ze sprzedaży (A – B)	-170 528,75	-87 827,88
D	Pozostałe przychody operacyjne	155 051,23	102 187,76
I	Zysk z tytułu rozchodu niefinansowych aktywów trwałych		14 065,04
II	Dotacje		
III	Aktualizacja wartości aktywów niefinansowych		
IV	Inne przychody operacyjne	155 051,23	88 122,72
E	Pozostałe koszty operacyjne	0,00	0,00
I	Strata z tytułu rozchodu niefinansowych aktywów trwałych		
II	Aktualizacja wartości aktywów niefinansowych		
III	Inne koszty operacyjne		
F	Zysk (strata) z działalności operacyjnej (C + D – E)	-15 477,52	14 359,88
G	Przychody finansowe	298,14	3 487,57
I	Dywidendy i udziały w zyskach, w tym:		
	a) od jednostek powiązanych, w tym:		
	– w których jednostka posiada zaangażowanie w kapitale		
	b) od jednostek pozostałych, w tym:		
	– w których jednostka posiada zaangażowanie w kapitale		
II	Odsetki, w tym:	298,14	3 487,57
	– od jednostek powiązanych		
III	Zysk z tytułu rozchodu aktywów finansowych, w tym:		
	– w jednostkach powiązanych		
IV	Aktualizacja wartości aktywów finansowych		
V	Inne		
H	Koszty finansowe	699,94	5 023,77
I	Odsetki, w tym:	699,94	17,08
	– dla jednostek powiązanych		
II	Strata z tytułu rozchodu aktywów finansowych, w tym:		
	– w jednostkach powiązanych		
III	Aktualizacja wartości aktywów finansowych		
IV	Inne		5 006,69
I	Zysk (strata) brutto (F + G – H)	-15 879,32	12 823,68
J	Podatek dochodowy		0,00
K	Pozostałe obowiązkowe zmniejszenia zysku (zwiększenia straty)		
L	Zysk (strata) netto (I – J – K)	-15 879,32	12 823,68

GŁÓWNA KSIĘGOWA

15.01.2018,

Marlanna Olszowska

(Data i podpis osoby, której powierzono prowadzenie ksiąg rachunkowych)

PREZES ZARZĄDU

15.01.2018

(Data i podpis prezesa jednostki, jeżeli jednostką kieruje organ wieloosobowy, wszystkich członków tego organu)

DANE EKONOMICZNE NA DZIEŃ 31.12.2017 R

1. Kapitał podstawowy	754.000,00 zł
2. Kapitał z aktualizacji wyceny	117.893,60 zł
3. Majątek trwały brutto	1.439.606,42 zł
4. Majątek trwały netto	384.025,14 zł
5. Środki pieniężne	147.687,90 zł
6. Zapasy	95.977,91 zł
7. Należności z tytułu dostaw i usług	235.403,26 zł
8. Zobowiązania z tytułu dostaw i usług	26.175,60 zł
9. Zobowiązania z tytułu podatków, ZUS i innych opłat	57.304,20 zł

Przedsiębiorstwo Gospodarki Komunalnej
Spółka z o.o.
19-400 Olecko, ul. Plac Wolności 2
tel. centr. 87 520 22 68, fax 87 520 26 73
NIP 847-000-03-78 REGON 790502646
KRS 0000190982

GLÓWNA KSIĘGOWA

Marianna Olszowska

PREZES ZARZĄDU

Andrzej Fajęcki

**STRUKTURA ORGANIZACYJNA
PRZEDSIĘBIORSTWA GOSPODARKI KOMUNALNEJ
SPÓŁKA Z O.O W OLECKU
UL. PLAC WOLNOŚCI 2**

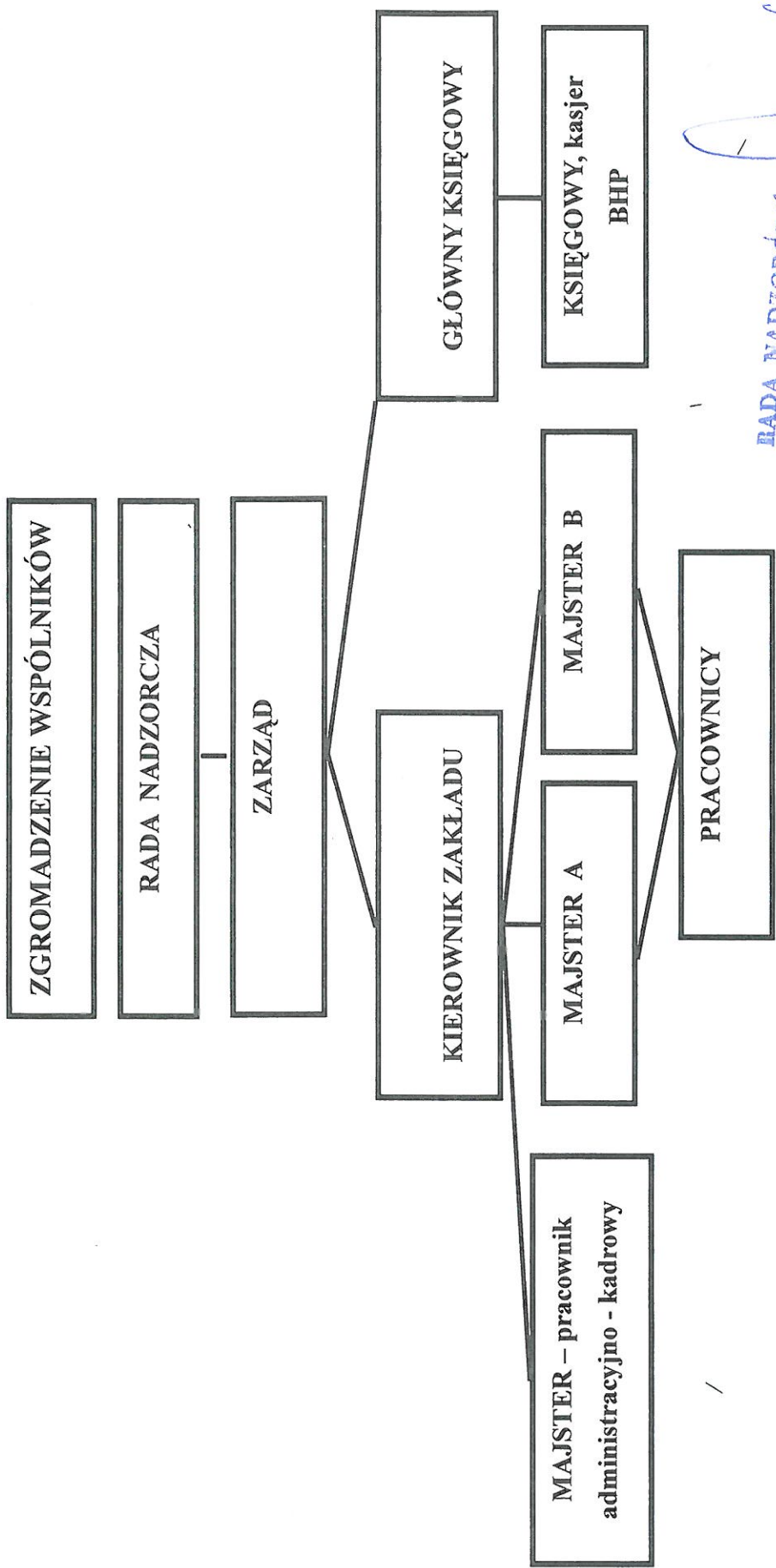

RADA NADZORCZA
PGK Olecko
Spółka z o.o.

WYKAZ POJAZDÓW PGK Sp. z o.o.

1. Toyota Corolla - NOE 24 HR - osobowy
2. Polonez Bella - NOG A 291
3. Lamborghini R3 - NOE F926 - ciągnik
4. KIA Pregio - NOE P 481
5. Multicar - NOE P 072
6. Ursus C – 360 - SUM – 813 C
7. Ursus C – 355 - NOE H 105
8. Ursus C – 360 3P - NOE13EV
9. Ładowarka teleskopowa JCB – bez numeru
10. VW Transporter - NOE 93 CP
11. Belarus 952.2 MTZ - PY 3989 - ciągnik

PRZYCZEPY

1. Dwukołowa - NOE 36EY
2. Dwukołowa - NOE37EY - bajadera
3. Dwukołowa - NOE35EY - ładowność 1070 kg
4. Przyczepa - SUM 2144 - 4 kołowa
5. Przyczepa - SUR 7246 - 4 kołowa
6. Dwukołowa - NOE34EY - ładowność 1000 kg
7. Posypywarka ciągniona Pronar T 130 - NOE 57 CM
8. Przyczepka NEPTUN – NOE 36 HM - platforma – ładow. 410 kg
9. Przyczepka NEPTUN – NOE 37 HM - skrzyniowa – ładow. 410 kg
10. Zamiatarka uliczna PRONAR – bez numeru
11. Posypywarka ciągniona Pronar T 131 - PO 046 YY

PREZES ZARZĄDU

Andrzej Folecki



REGON:	79050264600000	F-01/I-01			
PKD:	8129	Sprawozdanie o przychodach, kosztach i wyniku finansowym oraz o nakładach na środki trwałe			
		kwartał	4	rok	2017
19-400	Olecko	Plac Wolności 2			
PRZEDSIĘBIORSTWO GOSPODARKI KOMUNALNEJ SPÓŁKA Z OGRANICZONĄ ODPOWIEDZIALNOŚCIĄ					

Dane kontaktowe

E-mail sekretariatu dyrektora/prezesa firmy	pgkolecko@op.pl
Imię i nazwisko osoby sporządzającej sprawozdanie	Marianna Olszewska
Telefon osoby sporządzającej sprawozdanie	875202268
E-mail osoby sporządzającej sprawozdanie	pgkolecko@op.pl

Rodzaj ewidencji księgowej

0A. Jaki rodzaj ewidencji księgowej jest prowadzony w Państwa przedsiębiorstwie?	<input checked="" type="checkbox"/>	1 - księgi rachunkowe
	<input type="checkbox"/>	2 - podatkową księgę przychodów i rozchodów
	<input type="checkbox"/>	3 - ewidencja przychodów
	<input type="checkbox"/>	4 - brak wydzielonej ewidencji (karta podatkowa)

Część 0. Podstawowe dane o przedsiębiorstwie (cd.)

1A. Sprawozdanie finansowe sporządzane jest zgodnie z:	<input type="checkbox"/>	1 - Międzynarodowymi Standardami Rachunkowości
	<input checked="" type="checkbox"/>	2 - Ustawą o rachunkowości
1B. Czy podane dane SĄ ZGODNE ze stanem faktycznym?	<input checked="" type="checkbox"/>	1 - tak
	<input type="checkbox"/>	2 - nie
2. Czy podmioty zagraniczne posiadają udziały w Państwa firmie w 2017 roku?	<input type="checkbox"/>	tak
	<input checked="" type="checkbox"/>	nie

Część I. Dział 1. Rachunek zysków i strat

Wyszczególnienie		Kwota w tys. zł
A. Przychody netto ze sprzedaży i zrównane z nimi (w. 02+04+05+06)		01 2125
z tego	przychody netto ze sprzedaży produktów (wytworzonych i usług)	02 2187
	w tym sprzedaż na eksport	03 0
	zmiana stanu produktów (zwiększenie - wartość dodatnia, zmniejszenie - wartość ujemna) (+, -)	04 -62
	koszt wytworzenia produktów na własne potrzeby jednostki	05 0
	przychody netto ze sprzedaży towarów i materiałów	06 0
	w tym sprzedaż na eksport	07 0

Część I. Dział 1. Rachunek zysków i strat (cd.)

Wyszczególnienie		Kwota w tys. zł	
B. Koszty działalności operacyjnej (w. 09+10+12+14+17+19+22+25)		08	
		2213	
z tego	amortyzacja	09	43
	zużycie materiałów i energii	10	380
	w tym energii	11	12
	usługi obce	12	104
	w tym zakupione w celu odsprzedaży (podwykonawstwo)	13	0
	podatki i opłaty	14	40
	w tym podatek akcyzowy	15	0
	w tym ze sprzedaży produktów	16	0
	wynagrodzenia	17	1347
	w tym ze stosunku pracy	18	1305
	ubezpieczenia społeczne i inne świadczenia	19	286
	w tym		
	składki z tytułu ubezpieczeń społecznych	20	239
	wydatki z tytułu szkolenia pracowników	21	0
	pozostałe koszty rodzajowe	22	13
	w tym		
	podróże służbowe	23	0
składki z tytułu ubezpieczeń majątkowych i osobowych	24	6	
wartość sprzedanych towarów i materiałów	25	0	
C1. Zysk ze sprzedaży (w. 01-08)>0		26	
		0	
C2. Strata ze sprzedaży (w. 01-08)<0		27	
		88	
D. Pozostałe przychody operacyjne (w. 29+30+31+32)		28	
		102	
z tego	zysk z tytułu rozchodu niefinansowych aktywów trwałych	29	14
	aktualizacja wartości aktywów niefinansowych	30	0
	dotacje	31	0
	inne przychody operacyjne	32	88
	w tym rozwiązane rezerwy	33	0
E. Pozostałe koszty operacyjne (w. 35+36+37)		34	
		0	
z tego	strata z tytułu rozchodu niefinansowych aktywów trwałych	35	0
	aktualizacja wartości aktywów niefinansowych	36	0
	inne koszty operacyjne	37	0
	w tym		
rezerwy na przyszłe zobowiązania	38	0	
odpisane wierzytelności (w wyniku postępowań upadłościowych, układowych i naprawczych)	39	0	
F1. Zysk na działalności operacyjnej (w. 01-08+28-34)>0		40	
		14	
F2. Strata na działalności operacyjnej (w. 01-08+28-34)<0		41	
		0	

G. Przychody finansowe (w. 43+44+47+48+49)		42	4
z tego	dywidendy i udziały w zyskach	43	0
	odsetki	44	4
	w tym od udzielonych pożyczek i lokat terminowych	45	0
	w tym przychody odsetkowe (odsetki od pożyczek udzielonych innym przedsiębiorstwom)	46	0
	zysk z tytułu rozchodu aktywów finansowych	47	0
	aktualizacja wartości aktywów finansowych	48	0
	inne	49	0
	w tym nadwyżka dodatnich różnic kursowych nad ujemnymi	50	0
H. Koszty finansowe (w. 52+54+55+56)		51	5
z tego	odsetki	52	0
	w tym odsetki od kredytów i pożyczek	53	0
	strata z tytułu rozchodu aktywów finansowych	54	0
	aktualizacja wartości aktywów finansowych	55	0
	inne	56	5
	w tym nadwyżka ujemnych różnic kursowych nad dodatnimi	57	0
I1. Zysk brutto (w. 01-08+28-34+42-51)>0		58	13
I2. Strata brutto (w. 01-08+28-34+42-51)<0		59	0
J. Podatek dochodowy		60	0
z tego	część bieżąca	61	0
	część odroczone	62	0
K. Pozostałe obowiązkowe zmniejszenie zysku (zwiększenie straty)		63	
L1. Zysk netto (wiersze 01-08+28-34+42-51-60-63)>0		64	13
L2. Strata netto (wiersze 01-08+28-34+42-51-60-63)<0		65	0

Część I. Dane uzupełniające

Wyszczególnienie		Kwota w tys. zł
Przychody netto ze sprzedaży i zrównane z nimi		2125
	w tym dotacje do działalności podstawowej	0
Przychody netto ze sprzedaży produktów		2187
	w tym dotacje do produktów (wyrobów i usług)	0
Wydatki na spłatę zadłużenia (raty kapitałowe i odsetki zapłacone bankom, przedsiębiorstwom niefinansowym)		0
Wartość zakupów z importu ogółem		0
w tym	import surowców, materiałów i półfabrykatów na cele produkcyjne	0
	import towarów przeznaczonych do dalszej odsprzedaży	0
Podatek akcyzowy ogółem		0
w tym	od wyrobów krajowych (producent)	0
	od towarów sprowadzanych z zagranicy	0
	od energii elektrycznej	0

Wyszczególnienie		W przeliczeniu na pełne etaty
Przeciętne zatrudnienie w przeliczeniu na pełne etaty z jednym znakiem po przecinku (od początku roku do końca okresu sprawozdawczego)		32

Wyszczególnienie		Stan w osobach
Liczba pracujących w osobach (stan w ostatnim dniu okresu sprawozdawczego)		33

Część I. Dział 2. Aktywa (w tys. zł)

Wyszczególnienie		Stan na 01.01	Stan na koniec okresu sprawozdawczego		
0		2	3		
A. Aktywa trwałe		01	517	448	
w tym	należności długoterminowe ogółem	02	0	0	
	inwestycje długoterminowe ogółem	03	0	0	
B. Aktywa obrotowe (wiersze 05+11+14+17)		04	428	497	
z tego	I. Zapasy ogółem (wiersze 06+07+08+09+10)	05	110	96	
	z tego	materiały	06	33	27
		półprodukty i produkty w toku	07	0	0
		produkty gotowe	08	77	69
		towary	09	0	0
		zaliczki na dostawy i usługi	10	0	0
	II. Należności krótkoterminowe	11	295	253	
	w tym	z tytułu dostaw i usług (bez względu na okres wymagalności zapłaty)	12	288	235
		z tytułu podatków, dotacji, ceł, ubezpieczeń społecznych i zdrowotnych oraz innych tytułów publiczno-prawnych	13	7	18
	III. Inwestycje krótkoterminowe	14	23	148	
	w tym krótkoterminowe aktywa finansowe	15	23	148	
	w tym środki pieniężne i inne aktywa pieniężne	16	23	148	
	IV. Krótkoterminowe rozliczenia międzyokresowe	17	0	0	
C. Należne wpłaty na kapitał podstawowy		18	0	0	
D. Udziały (akcje) własne		19	0	0	
Aktywa razem (A+B+C+D)		20	945	945	
Wyjaśnienie do wiersza 20					

Część I. Dział 3. Wybrane źródła finansowania majątku (w tys. zł)

Wyszczególnienie		Stan na koniec okresu sprawozdawczego w tys. zł		
B. Zobowiązania i rezerwy na zobowiązania (wiersze 02+04+07+14)		01	83	
z tego	I. Rezerwy na zobowiązania	02	0	
	w tym z tytułu odroczonego podatku dochodowego	03	0	
	II. Zobowiązania długoterminowe	04	0	
	w tym	z tytułu kredytów i pożyczek	05	0
		z tytułu emisji dłużnych papierów wartościowych	06	0
	III. Zobowiązania krótkoterminowe bez funduszy specjalnych	07	83	
	w tym	z tytułu dostaw i usług (bez względu na okres wymagalności zapłaty)	08	26
		kredyty i pożyczki	09	0
		z tytułu emisji dłużnych papierów wartościowych	10	0
		zaliczki otrzymane na dostawy	11	0
		z tytułu podatków, ceł, ubezpieczeń społecznych i zdrowotnych oraz innych tytułów publiczno-prawnych	12	57
		z tytułu wynagrodzeń	13	0
	IV. Rozliczenia międzyokresowe	14	0	

Część II. Dział 1. Środki trwałe w budowie - inwestycje nowo rozpoczęte w okresie sprawozdawczym

Wyszczególnienie		Liczba nowo rozpoczętych	Wartość kosztorysowa nowo rozpoczętych (w tys. zł)
0		1	2
ogółem	01	0	0
w tym polegających na ulepszeniu	02	0	0

Część II. Dział 2. Nakłady poniesione w 2017 roku na budowę, ulepszenie i nabycie środków trwałych oraz nabycie wartości niematerialnych i prawnych (w tys. zł)

Wyszczególnienie		Nakłady na NOWE obiekty majątkowe (budowę, zakup) oraz ulepszenia istniejących		Nakłady na nabycie UŻYWANYCH środków trwałych w tys. zł (nie należy ujmować w rubryce 1)
		ogółem w tys. zł	w tym z importu	
0		1	2	3
Wartość od początku roku do końca okresu sprawozdawczego (w tys. zł)				
Ogółem nakłady (w.02+03+05+06+07+08+09+10)	01	4		0
w tym	grunty (grupa 0)	02		
	budynki i lokale oraz obiekty inżynierii lądowej i wodnej (grupy 1-2)	03		
	w tym melioracje szczegółowe (rodzaj 226)	04		
	maszyny i urządzenia techniczne (grupy 3-6)	05	4	
	środki transportu (grupa 7)	06		
	narzędzia, przyrządy, ruchomości i wyposażenie (grupa 8)	07		
	inwentarz żywy (grupa 9)	08		
Koszty obsługi zobowiązań zaciągniętych w celu sfinansowania zakupu, budowy lub ulepszenia środka trwałego oraz związane z nimi różnice kursowe w okresie sprawozdawczym	09			
Pozostałe nakłady związane z budową środka trwałego, które po jej zakończeniu nie będą stanowiły środka trwałego	10			
Z wartości ogółem przypada na roboty budowlano-montażowe	11			

Wyszczególnienie		ogółem w tys. zł	
0		1	
Nakłady na wartości niematerialne i prawne - ogółem		12	
w tym	autorskie prawa majątkowe, prawa pokrewne, licencje i koncesje	13	
	w tym	oprogramowanie komputerowe	14
		dokumentacja i projekty zagospodarowania złóż oraz oceny eksploatacji złóż, prawa eksploatacji gruntu związanego ze złożami	15
		koncesje i licencje (bez oprogramowania komputerowego)	16
	prawa do wynalazków, patentów, znaków użytkowych oraz zdobniczych	17	
	koszty zakończonych prac rozwojowych	18	
	w tym koszty prac rozwojowych związanych z eksploatacją złóż	19	
	wartość firmy	20	
Nakłady na nieruchomości oraz wartości niematerialne i prawne zaliczane do inwestycji długoterminowych		21	

Część II. Dział 3. Leasing (w tys. zł)

Wyszczególnienie		Wypełnia leasingobiorca
0		1
		Wartość nowych środków trwałych przyjętych od początku roku do końca okresu sprawozdawczego do odpłatnego używania na mocy umowy o leasing (w tys. zł)
finansowy	01	0
w tym środki transportu (grupa 7)	02	0
operacyjny	03	0
w tym środki transportu (grupa 7)	04	0

Wyszczególnienie		Wypełnia leasingodawca
0		1
		Wartość środków trwałych zakupionych od początku roku do końca okresu sprawozdawczego z przeznaczeniem do oddania w leasing (w tys. zł)
finansowy	01	0
w tym środki transportu (grupa 7)	02	0
operacyjny	03	0
w tym środki transportu (grupa 7)	04	0

Uwagi

--

WYKAZ SPRZĘTU POTRZEBNEGO DO USPRAWNIENIA PROWADZONEJ DZIAŁALNOŚCI ORAZ JEJ ROZWOJU (ceny brutto)

1. Ciągnik rolniczy Belarus 952.2 MTZ – 1 szt - **92.000,00 zł**
2. Pług do odśnieżania Pronar PUV – 2600 – 1 szt – **13.136,00 zł**
3. Posypywarka ciągniona Pronar T 131 – 1 szt – **47.600,00 zł**
4. Zamiatarka uliczna ciągniona Pronar ZMC 2 – 1 szt – **90.600,00 zł**
5. Zamiatarka uliczna ciągniona Pronar ZMC 3 – 1 szt - **181.700,00 zł**
6. Głowica nożycowa Pronar GN 200 – 1 szt – **14.760,00 zł**
- 7.. Kosiarka bijakowa boczna Pronar BBK200M – 1 szt – **27.600,00 zł**
8. Zamiatarka chodnikowa – **99.000,00 zł (używana)**
9. Przyczepa ciągnikowa 2 szt – **38.600,00 zł x 2 szt**
10. Rębak – **40.000,00 zł**
11. Agregat do malowania jezdni – **60.000,00 zł**
12. Elektryczny minisamochód Renault Twizy – używany (Wiewiórcza Ścieżka) –
9.000,00 zł – 13.000,00 zł
13. Elektryczny motorower (Wiewiórcza Ścieżka) – **1.600,00 zł – 5.000,00 zł**

PREZES ZARZADU

Andrzej Fałęcki