

MAPA DO CELÓW PROJEKTOWYCH

Oznaczenie kancelaryjne zgłoszenia pracy geodezyjnej

GN.6640.135.2017

Nazwa miejscowości Olecko (Plac Zamkowy)

pow. : olecki

Jednostka ewidencyjna 281304_4 Masto Olecko

woj. : warmińsko - mazurskie

gmina

Obsz. ewidencyjny 0002 Olecko

Skala mapy

1 : 500

Nazwa układu

2000/21

współrzędnych

Krönstadt 80

Oznaczenie granic obszaru, który był przedmiotem aktualizacji

Informacje o służebnościach gruntowych mających wpływ na zagospodarowanie gruntów, zlokalizowanych w granicach projektowanej inwestycji

Nie badano

Oznaczenie konturu użytku gruntowego, który nie jest ujawniony w bazie ewidencyjnej gruntów i budynków

MAPA AKTUALNA NA DZIEŃ

14.04.2017r.

Usługi Geodezyjno-Kartograficzne

Mirosław Niedziejko

16-400 Olecko, ul. Letnia 12

tel. 67 849 849

Geodeta Wykwalifikowany

Zaświadczenie Nr 6083

Józef Palakowski

nr uprawnień i podpis geodety



Podpisuje się zgodność niniejszej kopii z treścią materiału państwowego zasobu geodezyjnego i kartograficznego	
Organ prowadzący państwowy zasob geodezyjny i kartograficzny	Starosta Olecki
Nazwa materiału zasobu	Operat techniczny
Identyfikator ewidencyjny materiału zasobu	P 2813. 2017. 211
Data wykonania kopii	25.04.2017
Imię i nazwisko geodety nadającego	INSPEKTOR
	Katarzyna Smokowska

Niniejszym stwierdzam, że na działce nr 429/15..... w obrębie 2 m. Olecko..... gmina..... występują (nie występują) znaki geodezyjne Nr 1128, 11005, 10050..... podlegające ochronie na podst. art. 15 ust. 1 ustawy z dnia 17 maja 1989r. Prawo geodezyjne i kartograficzne t. j. Dz. U. z 2010r. Nr 193, poz. 1287) INSPEKTOR Olecko, dnia 25.04.2017 Katarzyna Smokowska

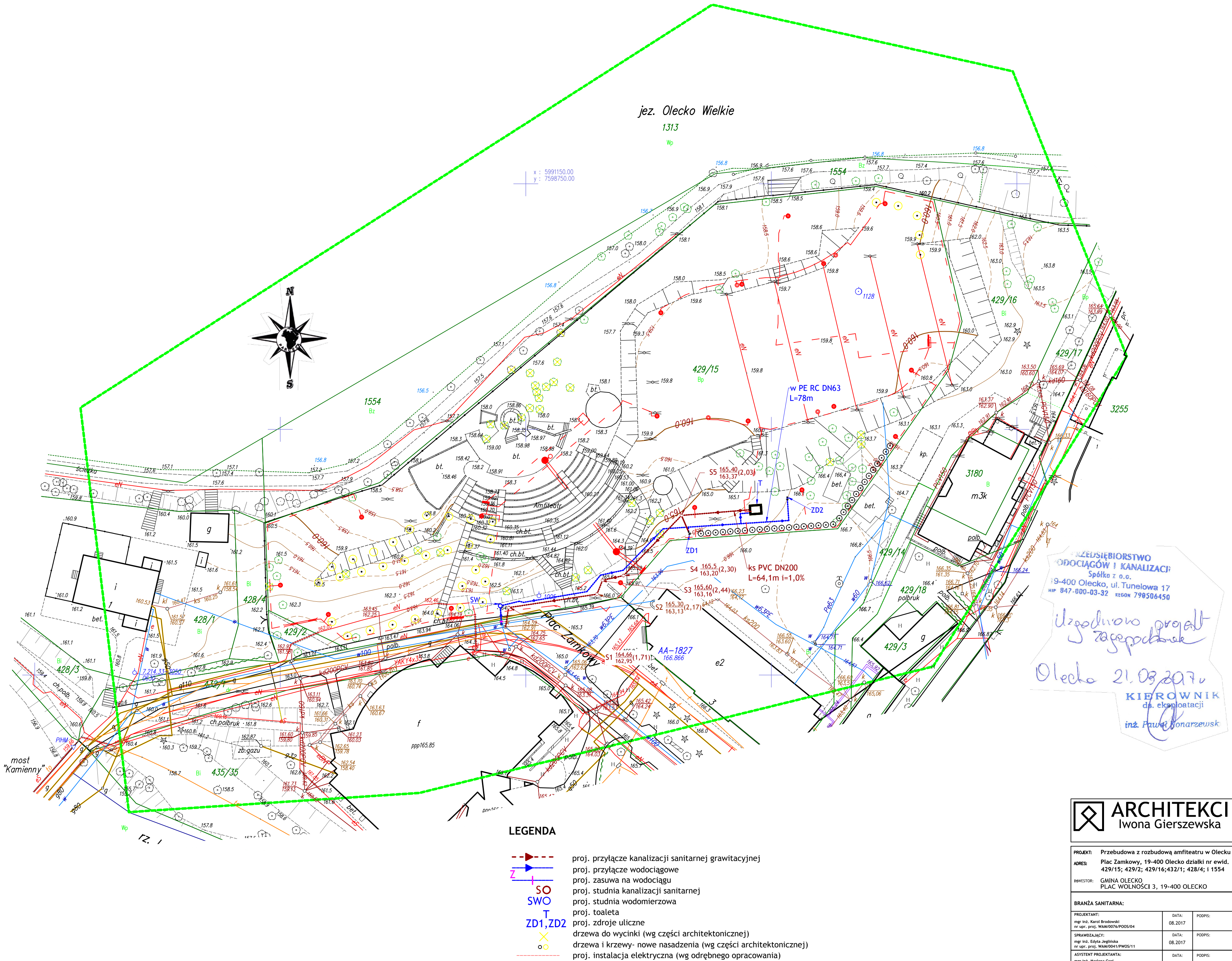

PRZEDSIĘBIORSTWO
ODCIĄGÓW I KANALIZACJI
Spółka z o.o.
19-400 Olecko, ul. Tunelowa 17
nr 847-000-03-32 REGON 798506450

uzgodniono projekt
Olecko 21.03.2017r.

KIEROWNIK
ds. eksploatacji
inż. Paweł Bonarszewski

ARCHITEKCI Iwona Gierszewska		
PROJEKT: Przebudowa z rozbudową amfiteatru w Olecku		
ADRES: Plac Zamkowy, 19-400 Olecko działki nr ewid. 429/15; 429/2; 429/16; 432/1; 428/4; i 1554		
INWESTOR: GMINA OLECKO, PLAC WOLNOŚCI 3, 19-400 OLECKO		
BRANŻA SANITARNA:		
PROJEKTANT:	DATA:	PODPIS:
mgr inż. Karol Brodowski	08.2017	
nr upr. proj. WAM/0076/P005/04		
SPRAWDZAJĄCY:	DATA:	PODPIS:
mgr inż. Edyta Jędralska	08.2017	
nr upr. proj. WAM/0041/PW05/11		
ASYSTENT PROJEKTANTA:	DATA:	PODPIS:
mgr inż. Mariela Gies	08.2017	
PROJEKT ZAGOSPODAROWANIA TERENU		1:500
		S1